



PLANO 2022/2023

ENVIAR

O que acolhemos e cuidamos, para que dê fruto em abundância.



NÚCLEO
DE BRAGA



“O grande risco do mundo atual, com sua múltipla e avassaladora oferta de consumo, é uma tristeza individualista que brota do coração comodista e mesquinho, da busca desordenada de prazeres superficiais, da consciência isolada. Quando a vida interior se fecha nos próprios interesses, deixa de haver espaço para os outros, já não entram os pobres, já não se ouve a voz de Deus, já não se goza da doce alegria do seu amor, nem fervilha o entusiasmo de fazer o bem. (...) Jesus não diz aos Apóstolos para formarem um grupo exclusivo, um grupo de elite. Jesus diz: «Ide, pois, fazei discípulos de todos os povos» (Mt 28, 19).”

EXORTAÇÃO APOSTÓLICA - EVANGELII GAUDIUM

Enviar é o eixo que sustentará a missão da equipa de Núcleo para o ano escutista 2022-2023 fortalecendo os valores com que procuramos nortear toda a ação: a UNIÃO, desafiando cada escuteiro a colocar ao serviço do outro, a sua originalidade, os seus dons em momentos de encontro e partilha de saber, de experiências; a ALEGRIA, desafiando cada escuteiro a ser testemunho vivo da alegria do encontro com Jesus e, assim, ser evangelizador da sua palavra e a AMIZADE, desafiando cada escuteiro a ser próximo de alguém, acompanhando, estendendo a mão para ajudar no caminho, na convicção de que não temos aqui morada permanente e que devemos estar onde possamos fazer o bem.

Este ano escutista apresenta-se como um ano singular. Prepararemos e celebraremos, desde a primeira hora, o centenário escutista que culminará no dia 27 de maio de 2023, estaremos ao serviço no que se manifestar necessário para a preparação das Jornadas Mundiais da Juventude que acontecerão em agosto de 2023, na cidade de Lisboa e prepararemos a passagem da missão desta equipa de serviço ao Núcleo de Braga. Três desafios enormes que aceitamos abraçar, na certeza de que só com a presença fiel e amiga de Jesus Cristo, o Homem Novo, conseguiremos levar a bom porto. Três desafios enormes que nos ajudarão a viver este objetivo de ENVIAR o que acolhemos e cuidamos ao longo dos últimos anos, para que dê fruto em abundância.

Continuaremos empenhados em promover a união do Núcleo, a apostar em momentos de motivação, formação e proximidade com os adultos do movimento para que, nos Agrupamentos, o espírito de Baden Powell e o método escutista que nos deixou e que se apresenta tão rico para o desenvolvimento das crianças e jovens seja vivido entusiasticamente e muitos se sintam chamados a abraçar.

Continuaremos a acompanhar e a incentivar a equipa de serviço para o centenário para que, nos diferentes momentos, se sinta a alegria de espalhar o espírito entusiasta, responsável, criativo, ... próprio do SER ESCUTEIRO.

Continuaremos alinhados em responder o melhor possível a todos os desafios estruturais e de gestão que o Corpo Nacional de Escutas tem em mãos.

Continuaremos inspirados por Nuno Álvares Pereira que impelido pelo amor, abandonando as armas e o poder, se revestiu da armadura do Espírito, uma mudança radical de vida que firmava e afirmava o percurso da fé autêntica que sempre o tinha norteado, levando-o a assumir uma atitude total de serviço ao Senhor e a Maria, materializada nos irmãos mais pobres.

Continuaremos a fazer caminho com todas as entidades locais, civis, religiosas, ... sempre com o foco no serviço e na última mensagem de Baden Powell que nos diz, entre outras coisas valiosas, “o melhor meio para alcançar a felicidade é contribuir para a felicidade dos outros. Procurai deixar o mundo um pouco melhor de que o encontrastes”.

ENVIAR porque nada nos pertence, tudo pertence a Deus.

ÁREAS ESTRATÉGICAS



Área | Fé/Espiritualidade [Assistência de Núcleo]



OBJETIVOS

Contribuir para a unidade entre os Agrupamentos do Núcleo.

Criar propostas para aprofundar a pedagogia da Fé.

Definir um plano de ação para promover o aprofundamento da Fé dos escuteiros e voluntários adultos do CNE.

Colaborar e acompanhar as diferentes secretarias, na criação de instrumentos e estratégias de ação.

AÇÕES

Promover encontros/contactos com Sacerdotes e Dirigentes de forma a identificar pontos de intervenção para fomentar a unidade.

Criar propostas de oração ao longo do ano litúrgico (ex.: Advento/Natal e Quaresma/Páscoa) que ajudem os escuteiros a viver estes momentos de forma mais profunda.

Realizar encontros temáticos envolvendo a participação do Clã 8, do Seminário Conciliar de S. Pedro e S. Paulo.

Participar/colaborar nas diferentes atividades do Núcleo e dos Agrupamentos que solicitarem.



Área | Projetos e Relações Externas

[Chefe de Núcleo e Chefe de Núcleo Adjunto]

OBJETIVOS

Promover a proximidade e o conhecimento entre a Junta de Núcleo e os Agrupamentos.

Promover a cooperação entre o CNE e as entidades da sociedade civil e eclesial.

Contribuir de forma ativa para uma melhor projeção do Movimento a nível local, para uma maior consciencialização de espírito de Núcleo.

Apresentar linhas de ação para viver o Centenário do CNE ao nível de Núcleo.

Reforçar a identidade do Núcleo.

Apoiar e colaborar diretamente com todas as iniciativas das secretarias.

Prestar um serviço/atendimento de qualidade no DMF.

Envolver a estrutura territorial do Núcleo (Zonas) de modo a que estas colaborem na aplicação do método escutista.

Promover uma parceria ativa com instituições locais (ex.: Banco Alimentar, CERCI, AIA,...).

Zelar pelos espaços físicos do Núcleo.

Colaborar com as Estruturas Locais no âmbito da Proteção Civil.

AÇÕES

Continuar a ser ponte entre Instituições Cívicas, Religiosas e Agrupamentos.

Participar ativamente nas reuniões de Piedade/dias de Agrupamento.

Criar uma equipa de trabalho que inclua elementos dos Agrupamentos que acompanham os 100 anos, a saber Agrupamentos 1,2 e 3, de modo a otimizarmos as propostas apresentadas e, assim, celebrarmos a história.

Valorizar a partilha de histórias do Núcleo, partilhadas nos 60 anos, com a compilação das mesmas em livro.

Colaborar sempre que possível e quando for solicitado no enriquecimento das iniciativas propostas.

Prestar um atendimento cada vez mais eficiente, respondendo às solicitações dos Agrupamentos e Escuteiros.

Continuar a acompanhar a gestão do mesmo.

Criar uma estratégia pedagógica em coordenação com as Zonas de forma a promover uma aplicação criativa e apelativa do Método Escutista.

Continuar a ser ponte entre Instituições Locais e Agrupamentos, de modo a aplicar a máxima escutista “**Alerta para servir**” colaborando nas diferentes iniciativas que promovam e que solicitem a nossa colaboração.

Realizar intervenções de melhoramento dos espaços de modo a torná-los acolhedores a quem os visita e utiliza.

Criar uma Equipa de Proteção Civil de Núcleo.

Área | Administrativa e Financeira

[Secretaria Administrativo e Financeiro]

OBJETIVOS

Dar a conhecer os procedimentos administrativos atualmente em vigor no CNE.

Garantir a organização do arquivo/inventário do Núcleo.

Dar a conhecer os procedimentos financeiros, atualmente em vigor no CNE.

Coordenar o processo de integração de contas.

Garantir a estabilidade financeira do Núcleo.

Criar recursos atualizados no âmbito da gestão.

AÇÕES

Promover encontros com os secretários dos Agrupamentos para esclarecimentos ao nível do SIIE e outras diretrizes do CNE.

Realizar o inventário de todos os bens do Núcleo.

Organizar o Arquivo do Núcleo.

Promover encontros com os tesoureiros dos Agrupamentos para esclarecimentos ao nível do SIIC e outras diretrizes do CNE.

Realizar ações de angariações de fundos que se revelem necessárias.

Atualizar os instrumentos de gestão em uso no Núcleo.

Área | Comunicação e Desenvolvimento

[Secretaria para a Comunicação e Desenvolvimento]

OBJETIVOS

Colaborar ativamente com a Chefia dos Agrupamentos para uma melhor aplicação e vivência do método escutista.

Desenvolver estratégias que agilizem a comunicação entre a Junta de Núcleo e os Agrupamentos e destes com a Junta de Núcleo.

Promover a divulgação e o conhecimento de todas as atividades/iniciativas do Núcleo junto da Comunidade em geral.

AÇÕES

Promover reuniões de trabalho para identificar os aspetos a melhorar e as boas práticas utilizadas.

Criar uma rede de colaboração entre Agrupamentos.

Dinamizar periodicamente o eNOVAS.

Criar novas formas de comunicação: vídeos, entrevistas,...

Dinamizar o site e as redes sociais.

Divulgar periodicamente as iniciativas do Núcleo junto dos meios de comunicação local e noutros que se revelem pertinentes.

Área | Voluntários - Adultos

[Secretaria para os Recursos Adultos]

OBJETIVOS

Gerir os recursos adultos do Núcleo de Braga em estreita colaboração com a equipa de formação regional.

Fomentar a formação, espírito de partilha e união entre os Dirigentes do Núcleo de Braga.

Proporcionar diferentes momentos de formação aos Dirigentes do Núcleo de Braga.

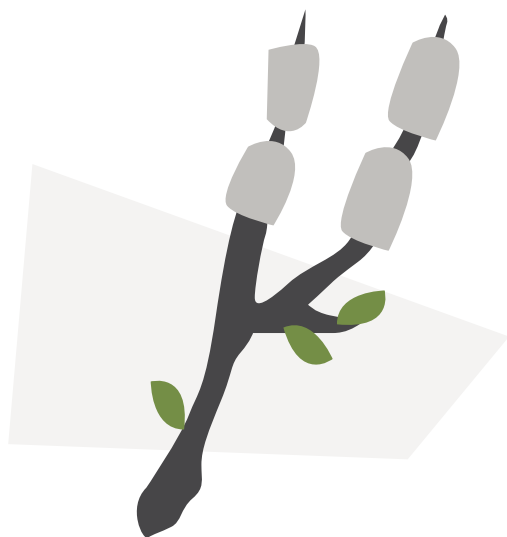

AÇÕES

Apoiar, incentivar e favorecer a participação dos Dirigentes nas formações promovidas.

Acompanhar os formandos, tutores e chefe de Agrupamento que estejam envolvidos no PIF.

Fomentar a realização dos encontros de tutores a nível de Núcleo.

Realizar um encontro de Dirigentes e Animadores de secção (INDABA).

Dinamizar a atividade “Uma Vida a Servir”, valorizando o empenho dos Dirigentes ao serviço do Núcleo durante 25 ou 50 anos.

Prosseguir com os momentos formativos INFORMA-TE.

Desenvolver momentos formativos em parceria com a Comunidade.

Área | Centro Escutista

[Secretaria para o Centro Escutista]

OBJETIVOS

Promover a oferta pedagógica nas atividades d’ O APEADEIRO.

Garantir a gestão administrativa da ocupação do espaço de acampamento e acantonamento.

Garantir o cuidado e tratamento do espaço de acampamento e acantonamento.

AÇÕES

Criar dinâmicas / instrumentos pedagógicos em colaboração com as secretarias de Núcleo que permitam desenvolver as diferentes maravilhas do método escutista.

Criar uma equipa de serviço para O APEADEIRO.

Promover ações de serviço.



“Tudo posso n’ Aquele
que me fortalece.”

Fl 4,13

Plano de Atividades

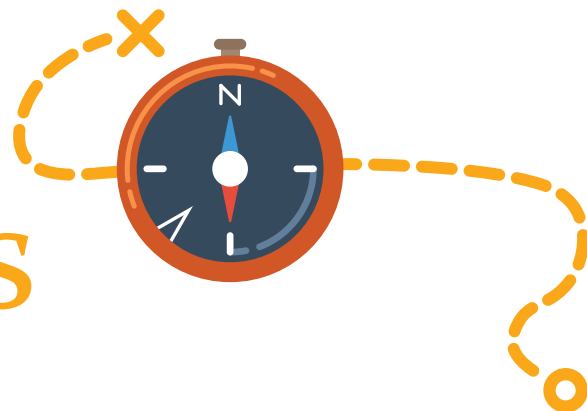

OUT2022 - SET2023

Data	Atividades	Coordenação
4OUT2022 6OUT2022	“ACOLHE” S. Francisco de Assis (1.ª secção) INFORMA-TE “SIIC”	Agrupamentos/Secção Junta Núcleo
5NOV2022 18NOV 2022 24NOV2022 26/27NOV2022 30NOV2022 NOV2022	S. Nuno de Santa Maria INDABA (<i>Equipas de Animação</i>) Reunião de CA's INFORMA-TE “SIIE” Conselho Nacional Extraordinário Celebração Penitencial Banco Alimentar	Junta Núcleo Junta Núcleo Junta Núcleo Nacional Junta Núcleo Junta Núcleo – Zona Este
11DEZ2022 13DEZ2022 15DEZ2022	Luz Paz de Belém (Cerimónia Nacional em Fátima) Luz Paz de Belém (Cerimónia Regional) Luz Paz de Belém (Cerimónia Núcleo)	Junta Central Junta Regional Junta Núcleo
4JAN2023 12, 17, 19, 24, 26, 30JAN2023 25JAN2023	Encontro de Tutores Operação Censos “ACOLHE” S. Paulo (IV.ª secção)	Junta Núcleo Junta Núcleo Agrupamentos/Secção
a definir 9FEV2023 11FEV2023 18FEV2023	Acolhimento dos símbolos das JMJ Reunião de CA's Encontro de Guias de Núcleo Experiência de Retiro . 1 dia (equipas de animação)	Núcleo/Arciprestado Junta Núcleo Junta Núcleo Junta Núcleo

--MAR2023	Conselho Nacional Plenário	MCN
9,10,11MAR2023	Cenáculo	Junta Núcleo
16MAR2023	Encontro de Tutores	Junta Núcleo
23MAR2023	Celebração Penitencial	Junta Núcleo
2-9ABR2023	Semana Santa	Junta Núcleo - Zona Sul
---ABR2023	AIA	Junta Núcleo - Zona Centro
29,30ABR2023	Acampamentos do centenário	Junta Núcleo
1MAI2023	Acampamentos do centenário	Junta Núcleo
---MAI2023	CERCI	Junta Núcleo - Zona Norte
----MAI2023	Banco Alimentar	Junta Núcleo - Zona Este
27/28MAI2023	Aniversário do CNE (Região/Núcleo de Braga)	Junta Central
04JUN2023	Peregrinação ao Sameiro	Junta Núcleo
29JUN2023	“ACOLHE” S. Pedro (III.ª secção)	Junta Núcleo
09JUL2023	Aniversário do Núcleo de Braga (5jul2023)	Junta Núcleo
25JUL2023	“ACOLHE” S. Tiago (II.ª secção)	Junta Núcleo
26 a 31JUL2023	Pré -Jornadas Diocesanas das JMJ	-
01 a 06AGO2023	Jornadas Mundiais da Juventude	-
21SET2023	Encontro de Tutores	Junta Núcleo
28SET2023	D. Manuel Vieira de Matos	Junta Núcleo
30SET/01OUT2023	ARAE - Núcleo de Vila Verde	Junta Regional

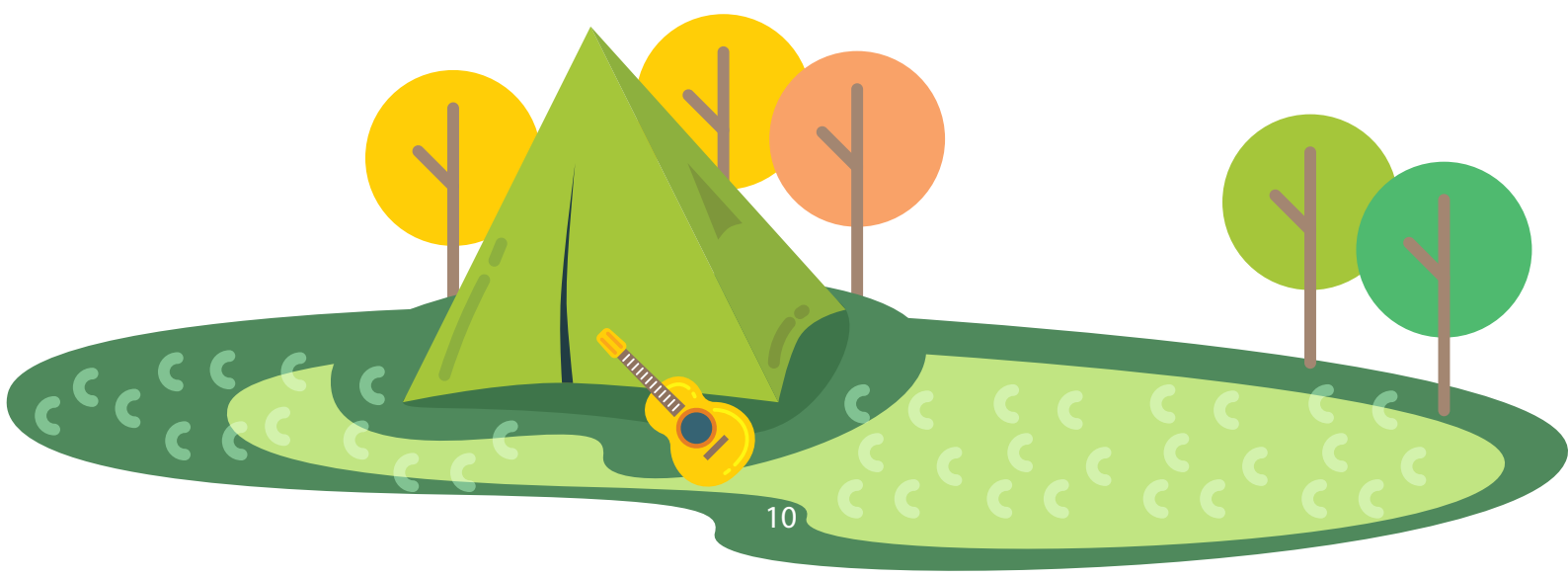

Orçamento

OUT2022- SET2023

	JN BRAGA	APEADEIRO	DMF	TOTAL
1. CUSTO DAS MERC VENDIDAS E DOS MATERIAIS	0,00 €	0,00 €	25 000,00 €	25 000,00 €
1.1 Mercadorias DMF			25 000,00 €	
2. FORNECIMENTOS E SERV. EXTERNOS	11 204,00 €	11 900,00 €	6 510,00 €	29 614,00 €
2.1 Serviço Contabilidade CNE-VERIMONT	2 214,00 €			2 214,00 €
2.2 Conservação e Reparação - Obras		4 600,00 €		4 600,00 €
2.3 Serviços Bancários	120,00 €	110,00 €	120,00 €	350,00 €
2.4 Informática	80,00 €			80,00 €
2.5 Material de Escritório	100,00 €	50,00 €	50,00 €	200,00 €
2.6 Publicações	100,00 €			100,00 €
2.7 Eletricidade		300,00 €	250,00 €	550,00 €
2.8 Água		250,00 €	170,00 €	420,00 €
2.9 Deslocações e Estadias	500,00 €			500,00 €
2.10 Comunicação (Internet, telefone)		350,00 €	350,00 €	700,00 €
2.11 Seguros		400,00 €	120,00 €	520,00 €
2.12 Condomínio	250,00 €		250,00 €	500,00 €
2.13 Custos de funcionamento		90,00 €	250,00 €	340,00 €
2.14 Atividades de Núcleo				
2.14.1 Pedagógicas	600,00 €			600,00 €
2.14.2 Abertura Ano Escutista	2 000,00 €			2 000,00 €
2.14.3 Centenário CNE	2 500,00 €			2 500,00 €
2.14.4 Dia de Núcleo	100,00 €			100,00 €
2.14.5 Assistência de Núcleo	100,00 €			100,00 €
2.14.6 Recursos Adultos	300,00 €			300,00 €
2.14.7 Angariações de Fundos	0,00 €	250,00 €	0,00 €	250,00 €
2.15 Calendários	2 240,00 €			2 240,00 €
2.16 Mobiliário		5 500,00 €		5 500,00 €
2.17 Custos de voluntariado			4 950,00 €	4 950,00 €
3. OUTROS GASTOS	15 831,00 €	0,00 €	2 400,00 €	18 231,00 €
3.1 Apoio Funcionamento CEB	2 000,00 €			2 000,00 €
3.2 Quotização Nacional - Núcleo e Agrupamentos)	13 831,00 €			13 831,00 €
3.3 Resultado Exercício DMF - JN Braga (Previsão 2021/2022)			2 400,00 €	2 400,00 €
4. GASTOS E PERDAS DE FINANCIAMENTO	0,00 €	0,00 €	0,00 €	0,00 €
4.1 Juros Suportados	0,00 €	0,00 €	0,00 €	0,00 €

5.	RENDIMENTOS	27 035,00 €	11 900,00 €	33 910,00 €	72 845,00 €
5.1	Vendas	0,00 €	4 000,00 €	33 910,00 €	37 910,00 €
5.2	Quotização				
5.2.1	Nacional	13 831,00 €			13 831,00 €
5.2.2	Agrupamento Fundo D. Manuel Vieira Matos	570,00 €			570,00 €
5.2.3	Núcleo	1 100,00 €			1 100,00 €
5.3	Actividades de Núcleo				0,00 €
5.3.1	Pedagógicas	800,00 €			800,00 €
5.3.2	Abertura Ano Escutista	2 000,00 €			2 000,00 €
5.3.3	Recursos Adultos	300,00 €			300,00 €
5.3.4	Angariação de Fundos	1 029,00 €	700,00 €		1 729,00 €
5.4	Calendários	3 000,00 €			3 000,00 €
5.5	Apoios e Subsídios entidades	520,00 €	1 000,00 €		1 520,00 €
5.6	Apoio Funcionamento CEB		2 000,00 €		2 000,00 €
5.7	Recelta DMF	2 400,00 €			2 400,00 €
5.8	Repartição Quota Nacional - Derrama	1 485,00 €			1 485,00 €
5.9	Saldo Translato (Previsão)		4 200,00 €		4 200,00 €
	Previsão (PROVEITOS - CUSTOS)	0,00 €	0,00 €	0,00 €	0,00 €

CONSOLIDADO

CUSTOS	JN BRAGA	APEADEIRO	DMF	TOTAL
1. CUSTO DAS MERC VENDIDAS E DOS MATERIAIS	0,00 €	0,00 €	25 000,00 €	25 000,00 €
2. FORNECIMENTOS E SERV. EXTERNOS	11 204,00 €	11 900,00 €	6 510,00 €	29 614,00 €
3. OUTROS GASTOS	15 831,00 €	0,00 €	2 100,00 €	18 231,00 €
4. GASTOS E PERDAS DE FINANCIAMENTO	0,00 €	0,00 €	0,00 €	0,00 €
Previsão (CUSTOS)	27 035,00 €	11 900,00 €	33 910,00 €	72 845,00 €

PROVEITOS	JN BRAGA	APEADEIRO	DMF	TOTAL
5. RENDIMENTOS	27 035,00 €	11 900,00 €	33 910,00 €	72 845,00 €
Previsão (proveitos)	27 035,00 €	11 900,00 €	33 910,00 €	72 845,00 €
Previsão (PROVEITOS - CUSTOS)	0,00 €	0,00 €	0,00 €	0,00 €



“Bendigo o Senhor que
me aconselha e,
mesmo durante a
noite, internamente
me instrui.”

Sl 16 (15),7

geral.jnbraga@escutismo.pt

www.facebook.com/juntadenucleodebraga/

<http://www.jn-braga.pt/>